Rhedaer Bauernschützen feiern 124. Schützenfest vom 19. bis 21. August auf Pohlmanns Hof

Drei Tage Programm

Heiko Bultmann obenauf: Er sicherte sich im vorigen Jahr den Pokal der Jungschützen.

Wer folgt auf König Reinhard?

Rheda-Wiedenbrück (gl). Am kommenden Samstagabend steht fest, wer das Königspaar Stefanie und Reinhard Bänisch als Regenten der Bauernschützen Rheda beerben wird. Um 17 Uhr beginnt auf Pohlmanns Hof der spannende Wettstreit.

Bis zum finalen Horrido haben die Verantwortlichen aber ein umfangreiches Programm zusammengestellt, das Mitglieder und Gäste ansprechen soll.

Die 124. Auflage des Bauernschützenfests beginnt am morgigen Freitag um 19 Uhr mit der Kranzniederlegung am Ehrenmal im Fichtenbusch. 45 Minuten später sieht der Ablauf vor, dass die Schützen am Bosfelder Weg antreten. Von dort marschiert die Formation zum Festplatz. Bei der sich anschließenden Tanzveranstaltung sorgen Discjockey Mino und „The Juniors“ für Unterhaltung, die zwangsläufig ins Bein geht.

Auch der Schützenfest-Samstag beginnt mit dem Antreten: Um 13.45 Uhr treffen sich die Mitglieder auf dem Festplatz, um das Königspaar abzuholen und gebührend zu geleiten.

Am Umzug beteiligt sich auch die Königsgarde. Deren Eintreffen auf Pohlmanns Hof ist für 15.45 Uhr geplant. Der erste Schuss der Bauernschützen auf die Scheiben fällt um 17 Uhr, parallel beginnt die Kinderbelustigung.

Viel Zeit bleiben dem neuen Königspaar und dessen Hofgesellschaft nicht, um sich für das Schützenvolk herauszuputzen. Die Proklamation beginnt um 19.15 Uhr im Festzelt. Die Tanzband „Music and Fun“ soll einen musikalischen Beitrag leisten, damit die folgenden Stunden für die Regenten unvergesslich werden. Hilfestellung hat DJ Mino zugesichert.

Am dritten Schützenfesttag, Sonntag, treten die Mitglieder des Schützenvereins der Landgemeinde Rheda um 13.45 Uhr auf dem Festplatz an zur Abholung des aktuellen Königspaars. An gleicher Stelle beginnt um 16 Uhr mit dem Eintreffen des Festumzugs die Königsparade. Eine Stunde darauf treten die Jungschützen an die Gewehre und schießen ihren Königspokal aus.

Die befreundeten Vereine, die den Bauernschützen ihre Aufwartung machen, werden um 20 Uhr im feierlich geschmückten Festzelt begrüßt. Im Anschluss an die Regularien steigt der Festball, bei dem erneut DJ Mino und die Band „Music and Fun“ für ausgelassene Stimmung unter den Gästen sorgen.

Übrigens: Der Festwirt serviert am Samstag und Sonntag Kaffee und Kuchen im Zelt. Bis 18 Uhr gibt es während des Schützenfests freien Eintritt. Die Veranstalter weisen darauf hin, dass Freitag und Samstag von 18 bis 2 Uhr eine kostenpflichtige Fahrradwache eingerichtet wird.

Regierten den Nachwuchs: André Harre und Lina Moselage bilden das Kinderschützenpaar der Session 2010/2011.

Stefanie und Reinhard Bänisch (vorne) regierten ein Jahr die Bauernschützen der Landgemeinde Rheda. Die Regenten und deren Throngesellschaft verabschieden sich am Wochenende in ihren Funktionen vom Schützenvolk. Unser Bild zeigt das noch amtierende Königspaar mit seinem Hofstaat: (v. l.) Petra und Wolfgang Demming, Astrid und Michael Merschmann, Königin Stefanie Bänisch und König Reinhard Bänisch, Nicole und Roland Winkler sowie Karin Redeker und Thorsten Schötz.

Schützenverein der Landgemeinde Rheda e.V.

124. Bauern-Schützenfest

19. bis 21. August 2011
auf der Wöste – auf Pohlmanns Hof

Freitag, 19. August 2011

19.00 Uhr Kranzniederlegung am Ehrenmal im Fichtenbusch
19.45 Uhr Antreten, Bosfelder Weg, Abmarsch zum Festplatz
Tanz: Es spielt die Tanzband **„The Juniors“ + DJ Mino**

Samstag, 20. August 2011

13.45 Uhr Antreten der Schützen auf dem Festplatz zum Abholen des Königspaares
15.45 Uhr Eintreffen des Festzuges auf dem Festplatz mit Königsparade
17.00 Uhr Königsschießen und Kinderbelustigung
19.15 Uhr Krönung des neuen Königspaares, anschließend Festball mit der Tanzband **„music and fun“ + DJ Mino**

Sonntag, 21. August 2011

13.45 Uhr Antreten der Schützen auf dem Festplatz zum Abholen des Königspaares
16.00 Uhr Eintreffen auf dem Festplatz mit Königsparade
17.00 Uhr Schießen um den Pokal der/des Jungschützenkönigin/-königs
20.00 Uhr Begrüßung der befreundeten Vereine, anschließend Festball mit der Tanzband **„music and fun“ + DJ Mino**

Am Samstag und Sonntag bietet der Festwirt Kaffee und Kuchen im Festzelt an. Bis 18.00 Uhr freier Eintritt, Jugendliche haben Zutritt nach den gesetzlichen Bestimmungen. Eine kostenpflichtige Fahrradwache steht am Freitag und Samstag in der Zeit von 18.00–2.00 Uhr zur Verfügung. Der Verzehr von mitgebrachten Getränken ist auf dem gesamten Festplatz nicht gestattet!

Zu unserem 124. Schützen- und Erntedankfest laden wir Sie herzlich ein.

Der Vorstand

Hohenfelder Pilsener

Der Festwirt: André Brockschnieder Atrium Events GmbH

www.bauernschuetzen.de

• Elektro-, Licht- und Kraftanlagen
• Heizungen und Wärmepumpen
• Industrieanlagen und
• Steuerungsbau
• Telefon- und Datennetzwerke
• Kundendienst

Brandt Elektrotechnik GmbH
Geschäftsführer: H. K. Rickfelder
In den Brinken 5 · 33378 Rheda-Wiedenbrück
Telefon 05242/400541 · Telefax 05242/400544

Elektro Pabst
Elektroanlagen
Haus – Gewerbe – Landwirtschaft
Kommunikationsanlagen
ISDN/DSL – Netzwerke – Satanlagen
Werrastraße 24 33378 Rheda-Wiedenbrück
Telefon 05242/401500 Fax 05242/401502
E-Mail: elektro.pabst@t-online.de

Horrido
FP PIEPER
Bedachungen
Gerüstbau
Siemensstraße 9
33378 Rheda-Wiedenbrück
☎ 05242/966000
www.pieper-dach-geruest.de

Werden auch Sie zum e-Biker und erleben Sie die neue Leichtigkeit!
Jetzt bei uns Probe fahren.
Victoria | Gazelle | Velo de Ville | KTM | Panther | Kettler | Heinzmann | Velano
2-rad BUTSCHKO oHG
IHR FACHHÄNDLER MIT EIGENER MEISTERWERKSTATT BERÄT SIE:
Herzebrocker Straße 12 · 33378 Rheda-Wiedenbrück
Telefon (0 52 42) 4 31 61 · Telefax (0 52 42) 4 97 69
www.zweirad-butschko.de
Hol- u. Bringservice
Fahrräder
Liegeräder
Elektrobikes
Motorroller
Zubehör

FECHTELKORD
Fenstertechnik
Wir wünschen einen harmonischen Festverlauf!

☐ Fenster
☐ Haustüren
☐ Rollläden
☐ Wartung
☐ Insektenschutz aus eigener Herstellung
Am Woestekamp 6 · 33378 Rheda-Wiedenbrück · Tel. 05242/46612
www.fechtelkord-fenstertechnik.de

Rhedaer Bauernschützen feiern 124. Schützenfest vom 19. bis 21. August auf Pohlmanns Hof

Blick in die Vereinschronik

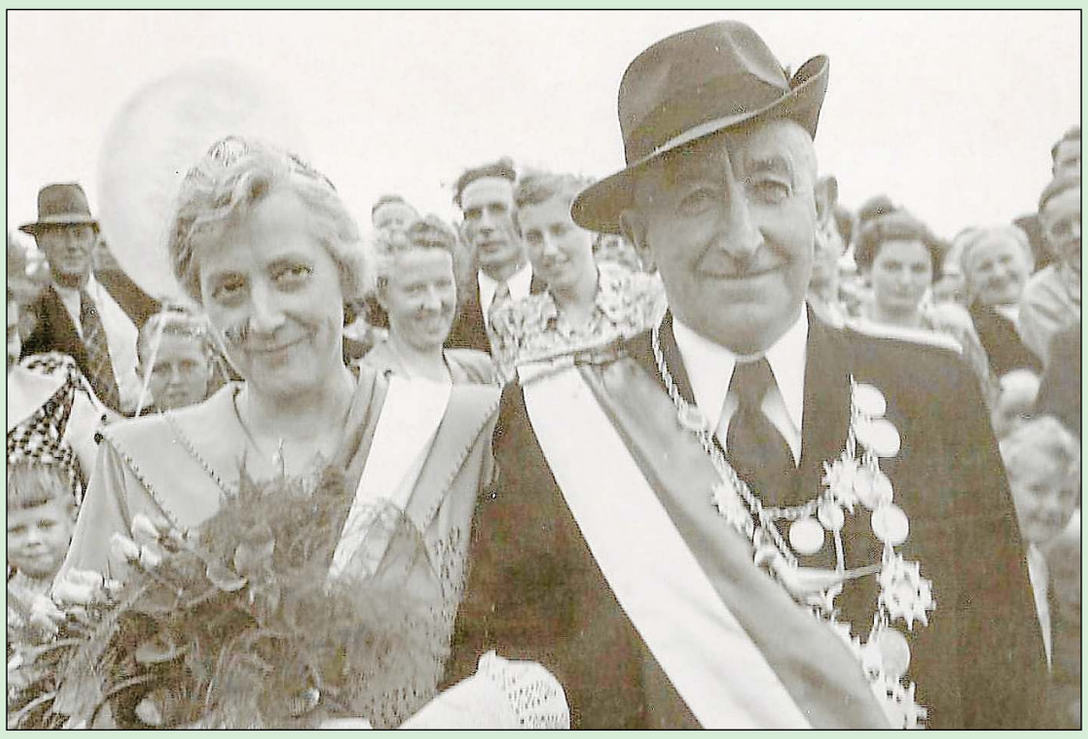

König Konrad II. Busch und Königin Martha II. Meloh regierten vor 60 Jahren den Schützenverein der Landgemeinde Rheda. Konrad Busch zielte 1950 am besten auf die Scheibe.

1960/1961 stellten König Kurt I. Witting und Königin Anni I. Pohlmann die Throngesellschaft zusammen. Im Jahr 1960 wurde auch die neue Fahne am alten, damals 100-jährigen Schaft geweiht.

Der Thron von 1971/72 strahlte mit der Sonne um die Wette: 40 Jahre ist es mittlerweile her, dass Hubert Sudbrock und Helga Merschmann den Schützenverein der Landgemeinde Rheda regierten. Unser Archivbild zeigt (v. l.) Rosel und Willi Wonnemann, Biesterfelderpaar Christel Sudbrock und Leo Merschmann, Königin Helga II. Merschmann und König Hubert I. Sudbrock, Heidi und Heribert Merschmann sowie Resi und Berni Dust.

Der Silberthron von 1986: (v. l.) Marlies und Hermann Stuckstedte, Doris und Franz Rohling-Tegethoff, das Königspaar Else II. Westermann und Josef III. Kappel, Annette Kappel und Heinrich Westermann sowie Brigitte und Engelbert Höpker.

Schöne Schützenfesttage!

100 JAHRE
SPLIETKER
BAUGESELLSCHAFT MBH
EINFACH BESSER BAUEN
33378 Rheda-Wiedenbrück Kleestrasse 9 05242-93770 www.splietker.de

Ein Horrido den Bauernschützen
Stahl- & Schmiedeelemente • Treppen & Geländer
Türen & Tore • Vordächer & Überdachungen
Fensterreparaturen
Schlosserei - Metallbau
PROTTE & KELLNER
Röntgenstraße 5a • Rheda-Wiedenbrück
Tel.: 4 08 29 90 • Fax.: 4 08 29 98

Wir fahren für Sie!
Schüttgut, Baustoffe, Abbruchmaterial, Silage

Peterburs Transporte
33378 Rheda-Wiedenbrück
Emser Landstraße 27
Telefon 0 52 42 / 40 03 88

Wir wünschen den Bauernschützen und ihren Gästen ein fröhliches Schützenfest.
Ihr Partner für Landmaschinen, Geräte und Rasenmäher.
Günter Ramfort Landtechnik
Nordrheda 17
33378 Rheda-Wiedenbrück
Telefon (0 52 42) 4 77 89
Telefax (0 52 42) 4 46 74
Ramfort Landtechnik

Ausgezeichnet! Merschmann & Multhoff marschieren mit ...
MERSCHMANN - MULTHOFF - ARCHITEKTEN
Dipl. - Ing. Marion Merschmann Dipl. - Ing. Günter Multhoff
Fuggerstraße 17 33378 Rheda-Wiedenbrück Tel. 05242 - 47186 Fax 05242 - 964775
www.merschmann-multhoff.de

kröger elektrotechnik
Wir wünschen allen Bauernschützen ein schönes Fest.
Am Woestekamp 6
33378 Rheda-Wiedenbrück
Telefon 0 52 42 / 9 68 39 57
Telefax 0 52 42 / 9 68 39 58
info@kroegerelektrotechnik.de
www.kroegerelektrotechnik.de
- Hausinstallation
- Industrieanlagen
- Telefonanlagen
- Steuerungen
- SAT-Anlagen
- BK-Anlagen
- Zentralstaubsauger
- Rolladen

Gaststätte Neuhaus
DAS HAUS DER GEPFLEGTEN GASTLICHKEIT
Allen Beteiligten am Bauernschützenfest in Rheda wünschen wir schöne Festtage!
DOKTORPLATZ 6 · 33378 RHEDA-WIEDENBRÜCK
TELEFON/FAX (0 52 42) 4 43 22

Allen Schützen und Besuchern wünschen wir einen fröhlichen und harmonischen Festverlauf!
HAPPE Gruppe
Internationale Handelsunternehmen der Baustoff- und Natursteinbranche
Bosfelder Weg 25 | 33378 Rheda-Wiedenbrück
Tel. 0 52 42 · 94 45 0 | www.happe-gruppe.de

Allen Schützen und Besuchern fröhliche Stunden

Dem Königspaar der „Rhedaer Bauernschützen“ und seinen Gästen wünschen wir sonnige und gut gelaunte Stunden!
DAUT FLEISCHWAREN
wo Gutes besser ist
Telefon 05242/5904-0
Paul Daut GmbH & Co. KG
Schmeerplatzweg 11
33378 Rheda-Wiedenbrück

Rhedaer Bauernschützen feiern 124. Schützenfest vom 19. bis 21. August auf Pohlmanns Hof

Ökumenischer Gottesdienst

Vor der Stadtkirche: Oberst Otto Nüßer (l.), das Bauernschützen-Königspaar Reinhard und Steffi Bänisch sowie Offiziere und die Fahnenabordnung nahmen am ökumenischen Gottesdienst teil, der traditionell eine Woche vor Beginn des Fests zelebriert wurde.

Pfarrer beten für guten Festverlauf

Rheda-Wiedenbrück (wi). Der ökumenische Gottesdienst, der eine Woche vor Beginn des Bauernschützenfests stattfindet, gehört zur christliche Tradition des Schützenvereins der Landgemeinde Rheda.

Das Rhedaer Bauernschützenfest wird in diesem Jahr vom 19. bis 21. August auf Pohlmanns Hof gefeiert. Zum Gottesdienst traten zahlreiche Schützen und Schützinnen an. Auch das Königspaar Reinhard und Steffi Bänisch sowie die Offiziere und Fahnenabordnungen nahmen am ökumenischen Gottesdienst teil.

Oberst Otto Nüßer begrüßte sie am vergangenen Samstagabend in der Stadtkirche Rheda. Den Gottesdienst hielten Pfarrer Rainer Moritz von der Evangelischen Versöhnungs-Kirchengemeinde Rheda-Wiedenbrück und Pastor Thomas Hengstebeck von der katholischen Pfarrgemeinde St. Clemens Rheda. Die beiden Geistlichen stellten die Schützengemeinde unter den Schutz Gottes und baten den Herrn um Segen – auch für den Festverlauf.

In seiner Ansprache hob Pfarrer Rainer Moritz das christliche Anliegen der Friedfertigkeit, der Stärkung der Zusammengehörigkeit und der gemeinsamen Freude an dem nun schon 124 Jahre alten Volksfest in Rheda hervor. Im kommenden Jahr soll das 125-jährige Vereinsbestehen groß gefeiert werden.

Gruppenjubiläen

Die Bauernschützen-Gruppe „Nordrheda“ feiert in diesem Jahr ihren 25. Geburtstag: (v. l.) Udo Westermann, Stefan Knöbel, Matthias Ost, Thorsten Schötz, Thomas Eickholz, Kai Peper, Andreas Treichel, Reinhard Bänisch, Michael Landwehr, Jürgen Hofrichter, Hubert Merschmann, Michael Merschmann, Hubert Broxtermann, Wolfgang Demming und Markus Merschmann.

Seit einem Vierteljahrhundert besteht auch die Bauernschützen-Gruppe „Ulrich Engel“. Zu der Schützengruppe gehören: (obere Reihe, v. l.) Peter Baum, Thomas Mersch, Dirk Vogt, Willy Ramsbrock und Rolf Rodewig (Krabbe) sowie (untere Reihe, v. l.) Reinhard Koch, Andreas Kinzel, Uli Engel, Manfred Dusartz-De Vigneulles und Udo Disenowski.

25 Jahre besteht die Gruppe „Venjakob“: (v. l.) Klaus Rottmann, Johannes Brinkrolf, Rainer Sandfort, Franz-Josef Schröder, Hermann Rehage, Claus Brüning, Anton Strake, Rainer Stadler, Matthias Brüning, Peter Heil, Bernd Carreh, Daniel Kleinert und Uwe Niemeyer bilden die Schützengruppe innerhalb des Schützenvereins der Landgemeinde Rheda.

Allen Schützen viel Spaß und ein fröhliches Fest!
BUXEL GmbH
Gas – Wasser – Installationen
Ringstraße 140
33378 Rheda-Wiedenbrück
Telefon 05242/47167 · Telefax 05242/49389
info@buxel-gmbh.de · www.buxel-gmbh.de

Wir wünschen allen Bauernschützen und Besuchern sonnige Festtage.
HOLLENBECK
Kupferstraße 19 · 33378 Rheda-Wiedenbrück
Telefon 0 52 42/ 90 15 70 · Telefax 0 52 42/ 90 15 71
info@hollenbeck-holzbau.de · www. hollenbeck-holzbau.de

KUNATH kommt … wenn Ihnen Ihr Zuhause etwas wert ist.
KUNATH
■ Kachelgrundofen
■ Kamine
■ Unterputzheizungen
■ Fliesen und Verlegung
Qualifizierte Beratung
Planung, Montage, Verlegung
Erleben Sie die Vielfalt in unserer Ausstellung
Siemensstraße 20 | 33378 Rheda-Wiedenbrück
Tel. 05242/9468-0 | Fax 05242/9468-40
www.kunath-online.net | info@kunath-online.net

SIEVERS
Qualitätswerkzeuge
Der Begleiter auf der Baustelle!
Baustellen-Radio BMR 100
UKW und MW
Mit Weckfunktion
Keine Ladefunktion
großflächiges Display
www.sieversgmbh.com

Jedes Mal ein Volltreffer: Unser Schützenfest!
Vermittlung durch:
Bernhard Kraska, Allianz Generalvertretung
Henrik Kraska, Allianz Hauptvertretung
Widumstr. 23-27, 33378 Rheda-Wiedenbrück
Tel.: (05242) 9 05 90, Fax: (05242) 90 59 60
www.allianz-kraska.de
Allianz

Wir wünschen allen Schützen und Besuchern einen fröhlichen Festverlauf
Großer Ausstellungsraum für Heizung!
Über 60 Jahre
● Beratung
● Planung
● Verkauf
● Sanitäre Anlagen
● Zentralheizungs- u. Lüftungsbau
● Kundendienst
● Notdienst
Brinkmeier
Bernd Dust
33378 Rheda · Bosfelder Weg 6–8
Telefon 05242/44497
Besuchen Sie uns auch im Internet unter:
www.brinkmeier-gmbh.de

Neu!
Bienenstich
Maracuja mit Wodka
Liqueur 15 % vol
Paehler-rietberg
Markenspirituosen
Genuss aus der Region

Haustür-Neuheiten
Korfmacher
Haustüren und Fenster
Tel.: 05242-4068450

Horrido den Bauernschützen
westermann malerbetrieb
westermann beschriftungen
wohn store westermann
Hauptstrasse 127 * 333 78 rheda-wiedenbrück
fon: 0 52 42-98 101-0 * fax: 0 52 42-98 101-99
www.westermann.cc * info@westermann.cc

Wir wünschen fröhliche Stunden auf dem Bauernschützenfest in Rheda!
Ihr kompetenter und erfahrener Partner
Solarenergie | Öl- und Gasbrennwertanlagen | Holz- und Pelletkessel
Wärmepumpen | Sanitäre Anlagen | Photovoltaik | Wärmekraftkopplung
Wohnraumlüftung | Zentralstaubsaugeranlage | Bauklempnerei
Wir helfen Energiekosten sparen.
Noltenhans
SOLAR HEIZUNG SANITÄR
Sven Noltenhans
Daimlerstraße 3b
33378 Rheda-Wiedenbrück
24-Stunden Notdienst
Fon +49(0) 52 42. 40 65 66
Fax +49(0) 52 42. 94 01 09
Mobil: +49(0) 163. 3 91 26 55
info@noltenhans-solartechnik.de
www.noltenhans-solartechnik.de

● SB-Tankstelle
● Autogas-Tankstelle
● SB-Waschboxen
● Waschanlage
● Heizöl
● Super-Heizöl
● Schwefelarmes Heizöl
● Diesel
● Schmierstoffe
● Kohlen
● Düngetorf
DIE ÖLHEIZUNG
Modern heizen – Energie sparen.
Lamberjohann Mineralöle
33378 Rheda-Wiedenbrück · Telefon 05242/8071 · Fax 8073